

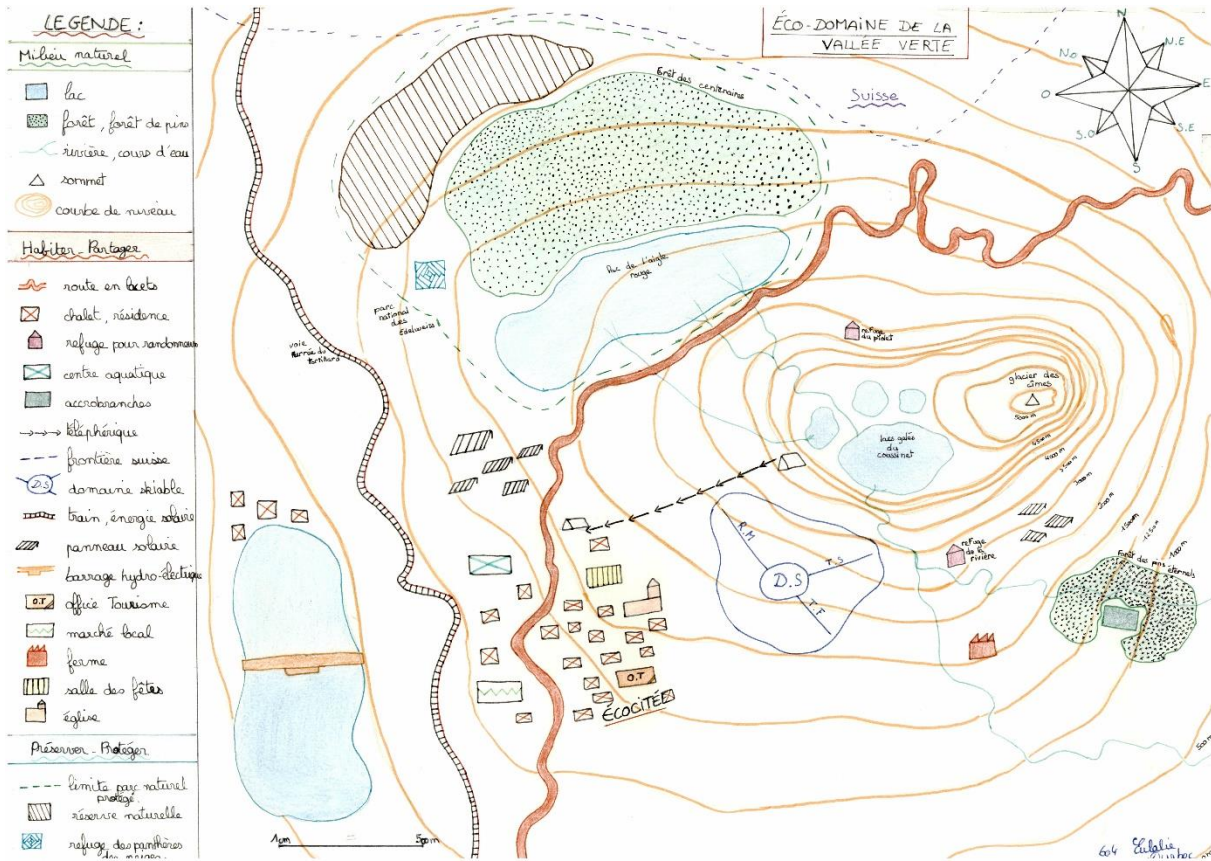



Eulalie DURBEC a obtenu la 2^{ème} place !



19ème : Lisa GARNIER 6^{ème}

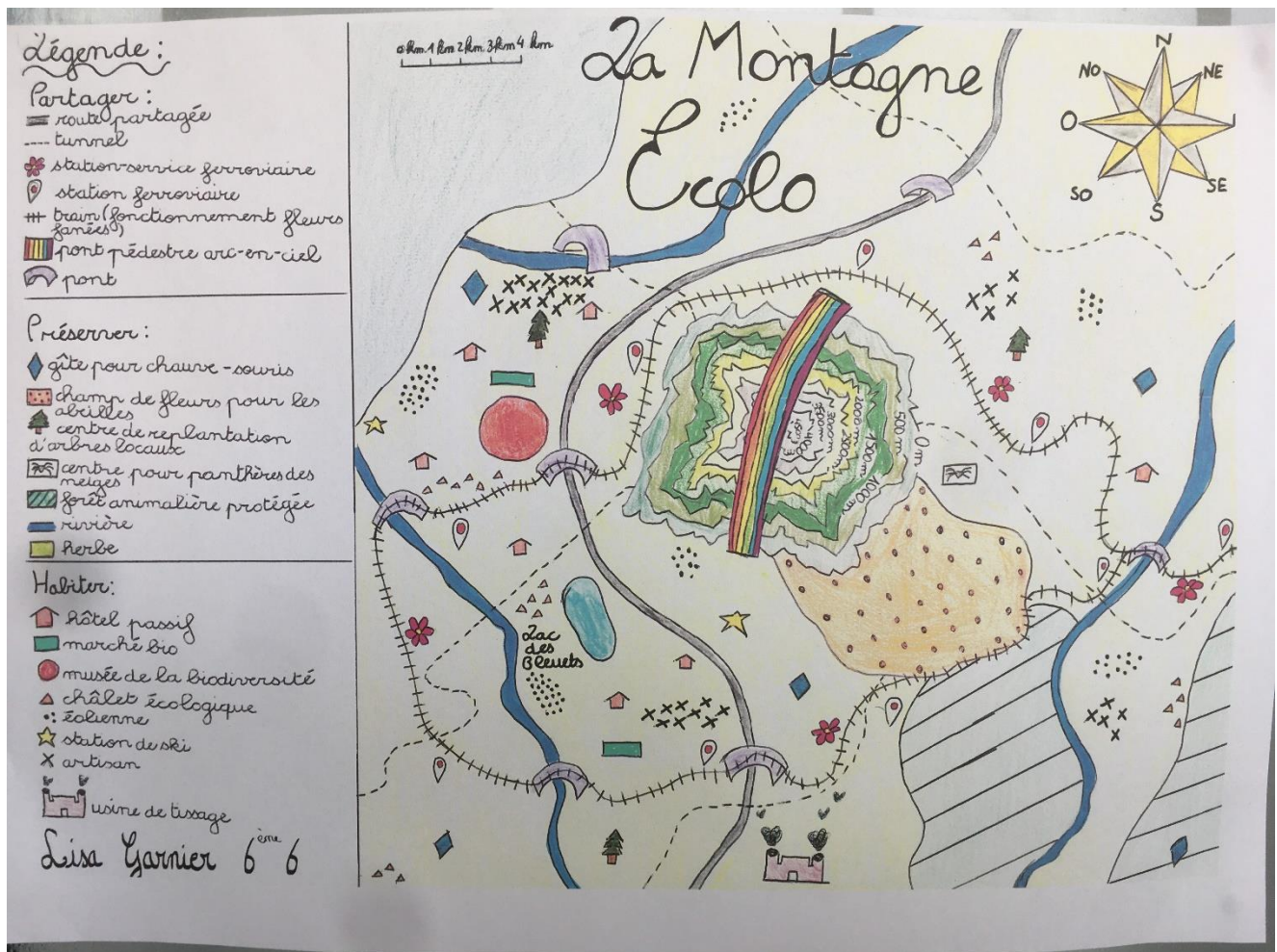

23^{ème} : Maxence PAPIN 6^e1

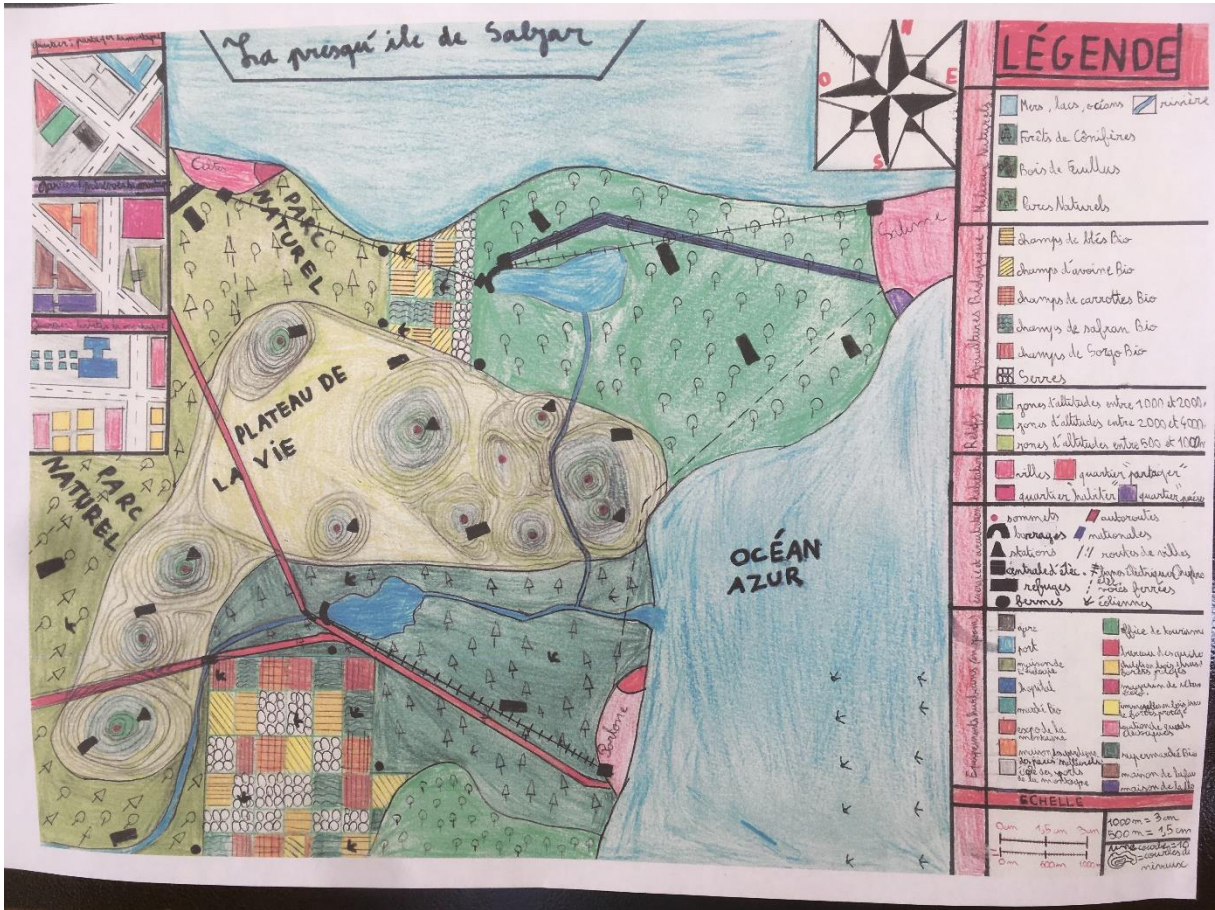

27^{ème} : Sophie ALLEMAND 6^e1

28^{ème} : Mathieu RICHT 6^e2

37^{ème} : Blanche BELGAT-JAUPITRE 6^e3

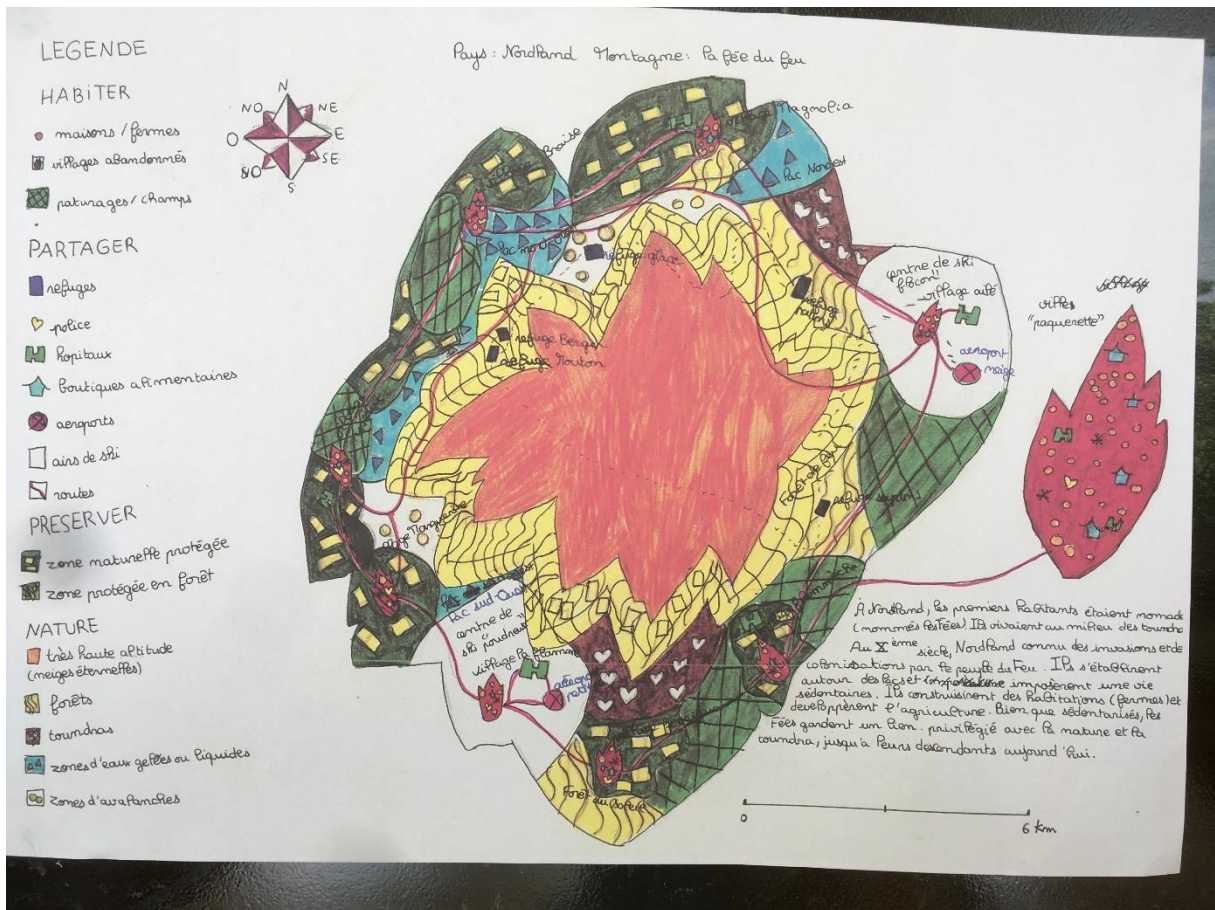

38ème : Alicia MERGEL 6^{ème}

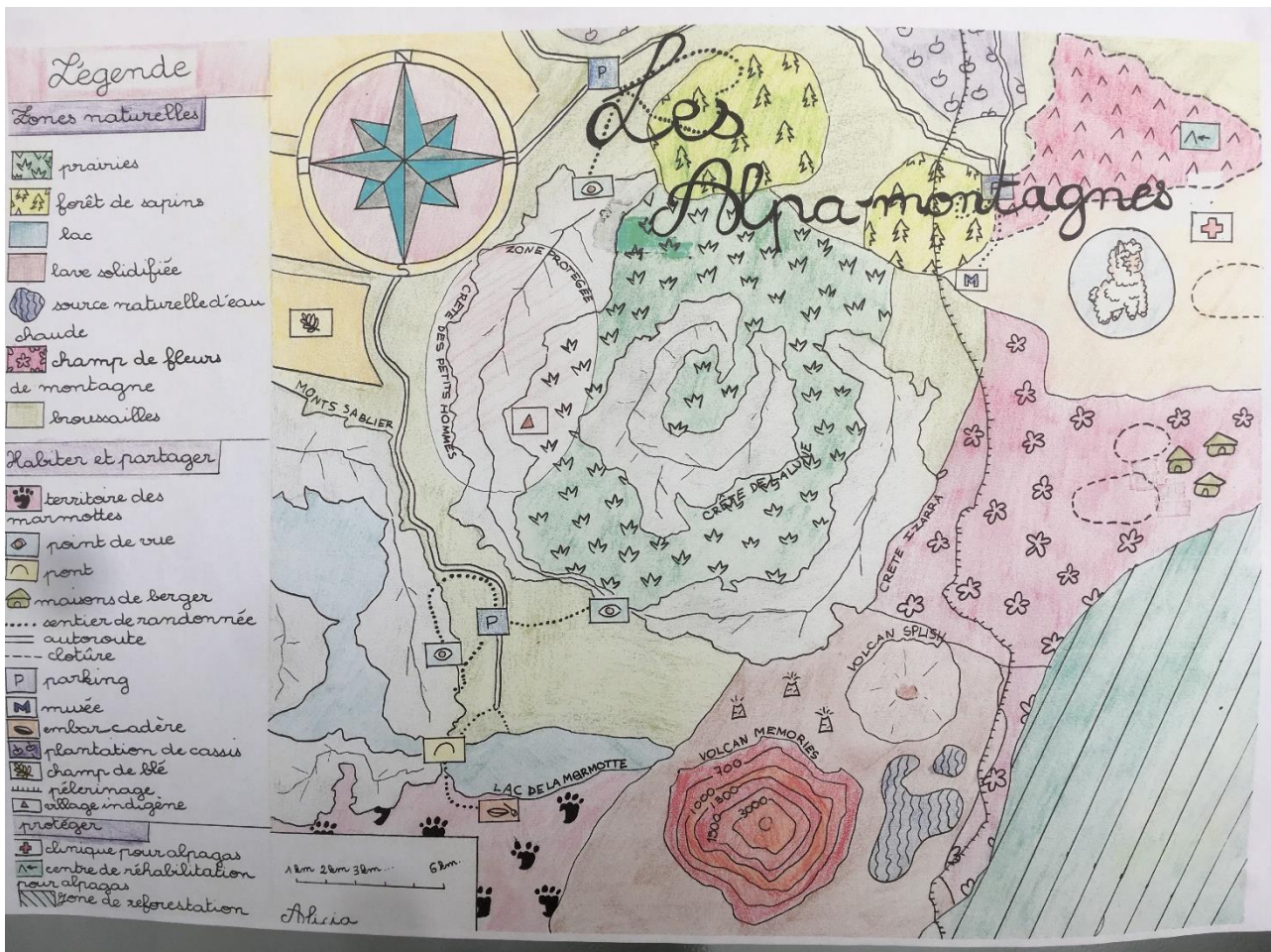

- Milieu Naturel**
- bois
 - grande forêt
 - lac / plan d'eau de 100m
 - rivière
 - parc
- Habiter les montagnes**
- hôpital/urgence
 - église
 - chemin de fer
 - maison
 - hôtel
 - route principale
 - guides de montagnes/randonneurs
 - point information touristes
 - monument
 - gîte / refuge
 - espace de luges
 - espace de sports d'hivers
 - supermarché
- Partagé, préserver la montagne**
- champs de blé
 - champs de maïs
 - élevage de lamas, vache, chèvres
 - boutique de vêtements
 - accès limité aux sports d'hiver
 - forêt protégée

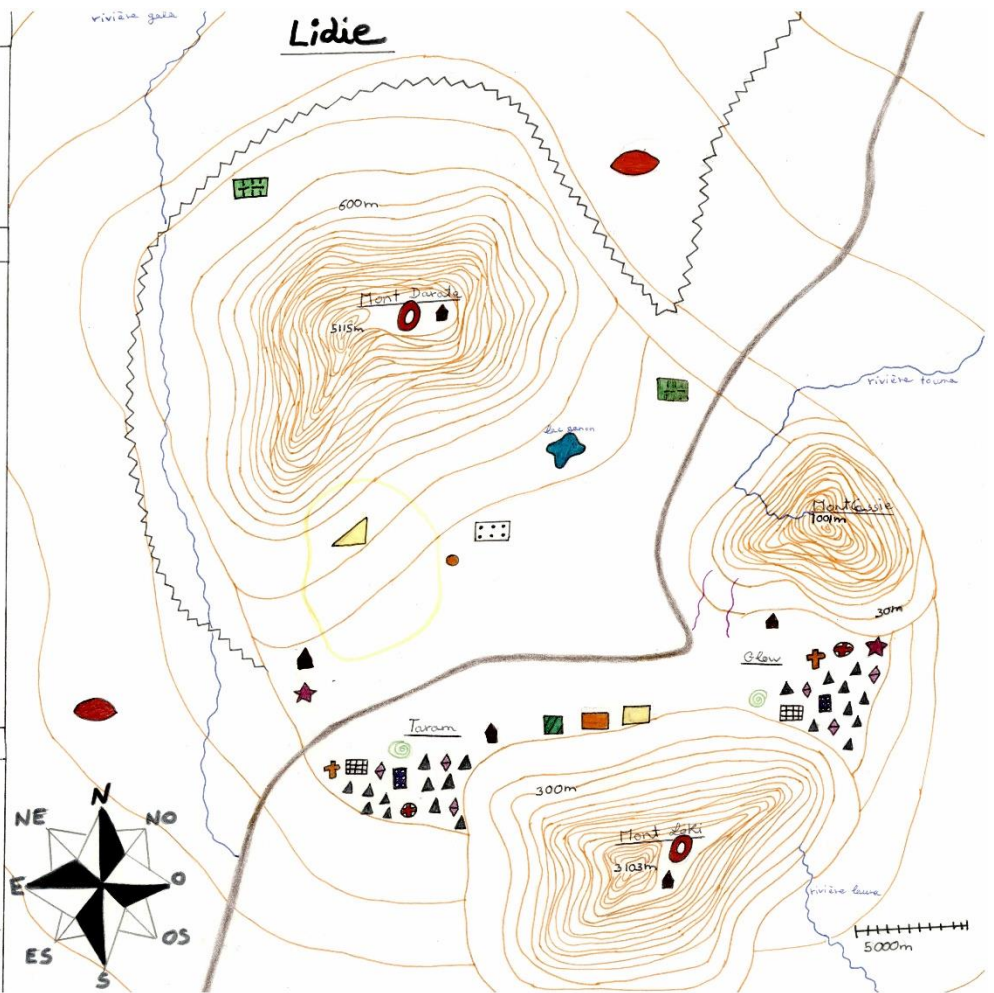

Le pic d'Habimica

- Légende
- I champs de permacultures :**
- champs d'aloë vera
 - forêt de sapins
 - forêt de chênes
 - élevage de vaches
 - cultures de céréales
- II Une nature admirable :**
- lac
 - courbe de niveau
 - ☁ nuages
 - fleuve
 - ruisseau
 - * neige "éternelle"
- III Pour la ville :**
- ▼ écoles
 - ▼ maisons dans les arbres
 - ⋮ place de marché
 - ⋮ voie ferrées
 - densité de population
 - refuge
 - * ville
 - ⋮ hors piste
 - ~ piste
 - mairies, parlement et ...
 - ◆ bibliothèque
 - musée
 - Ⓧ commercial
 - pont
- IV S'élever, protéger**
- usine de récupération de l'eau des nuages
 - champs d'éoliennes
 - parc naturel
 - ▲ champs de panneaux solaires

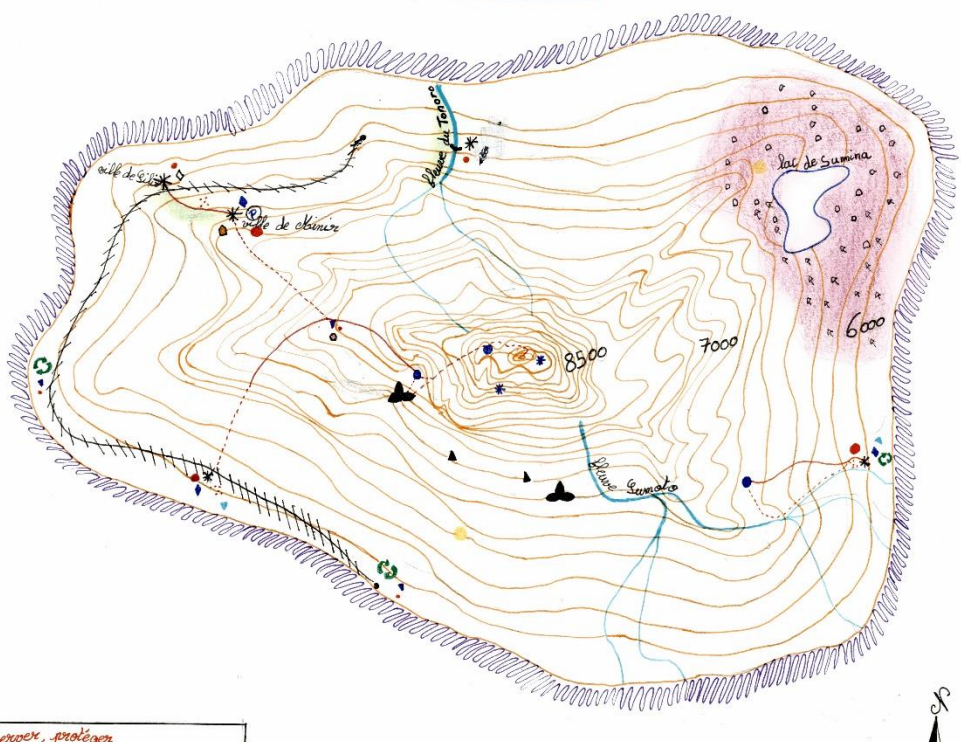

96ème : Yann ROUCAUD 6ème 4

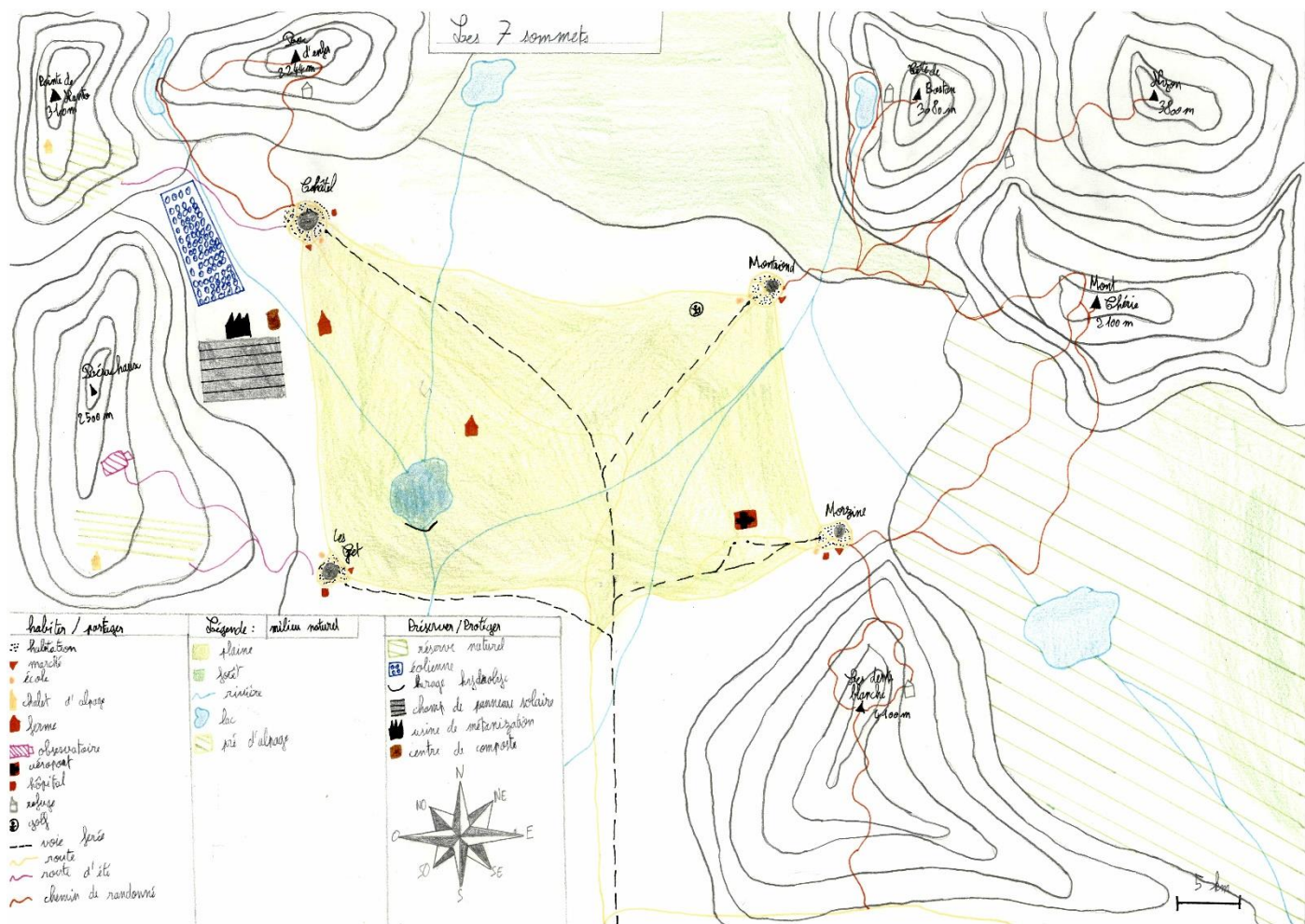

Et 12 lauréats classés entre les 300 et 100 premières places

Benjamin ARCHER 6^e1

Victor TAYLOR 6^e1

Philippine SOT 6^e2

Gaspard RAGOT 6^e3

Constance BOUYER 6^e4

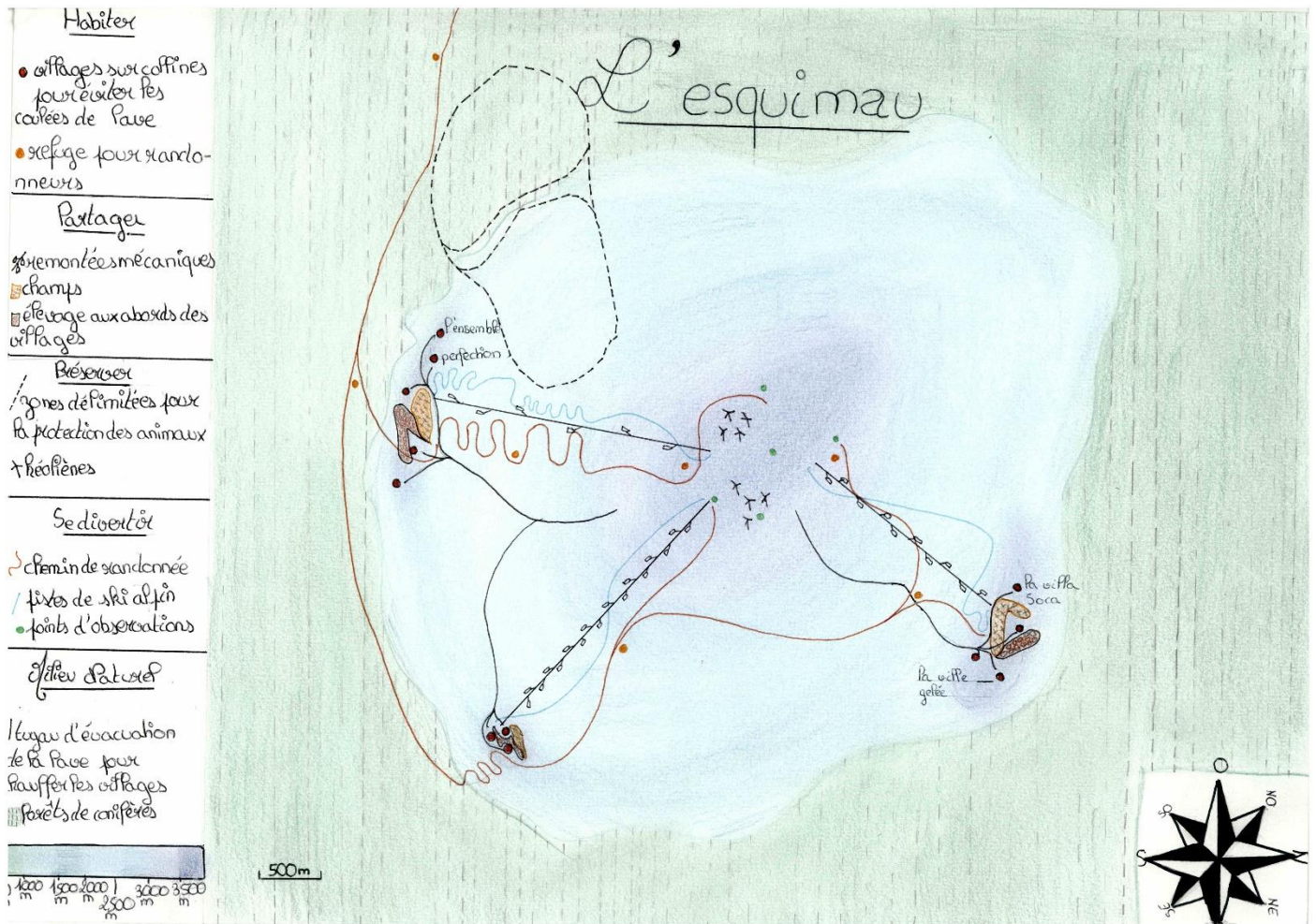

Moena REFONDINI 6^e 4

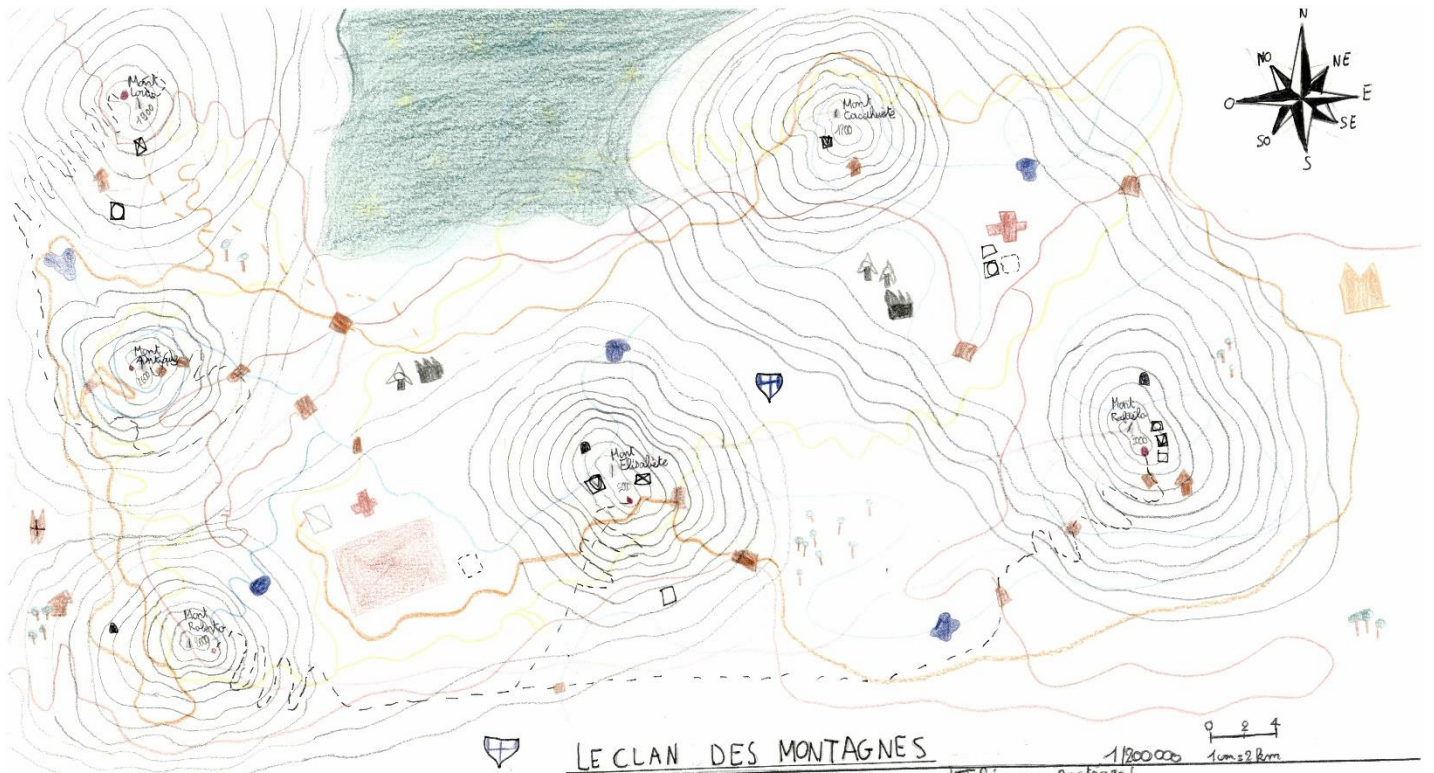

LE CLAN DES MONTAGNES

1/200 000
1 cm = 2 km

I - Milieu naturel

- lac
- rivière
- grottes
- forêt

II - Hériter et partager

- chemin de randonnée
- chemin de randonnée pour handicapés
- route
- école
- gare
- hélienne
- chalet
- chemin de fer
- usine qui fonctionne à la glace
- héliennes
- pont
- escaliers aériens pour dragon et phénix dans les airs
- hôpital
- gendarmerie

III - Prévenir - protéger

- réserve naturelle
- + niche d'une niche enfouie par une avalanche
- piste de décollage pour dragon et phénix
- piste d'atterrissage pour dragon et phénix
- enclos des éléphants et ours polaires
- volière pour phénix
- enclos pour dragon
- zone forestière

Louanne CHENE 6^e 4

LEGENDE

- Niveau Naturel
 altitude +4000m +2000m +500m +0m
 champs cultivés
 cascade
 lacs
 Arbres
 Parc d'animaux
 Réserve
 Fleures
 HABITES, SE DÉPLACER
 Remonter mécaniquement
 Piste de ski
 Chemin
 Écoles
 chalets
 magasin
 maison
 Café/restaurant
 Igloos | Locomotive
 Réserve
 * Usine qui transforme la neige en énergie ÉLECTRIQUE
 Éolienne

LES 2 MONTAGNES

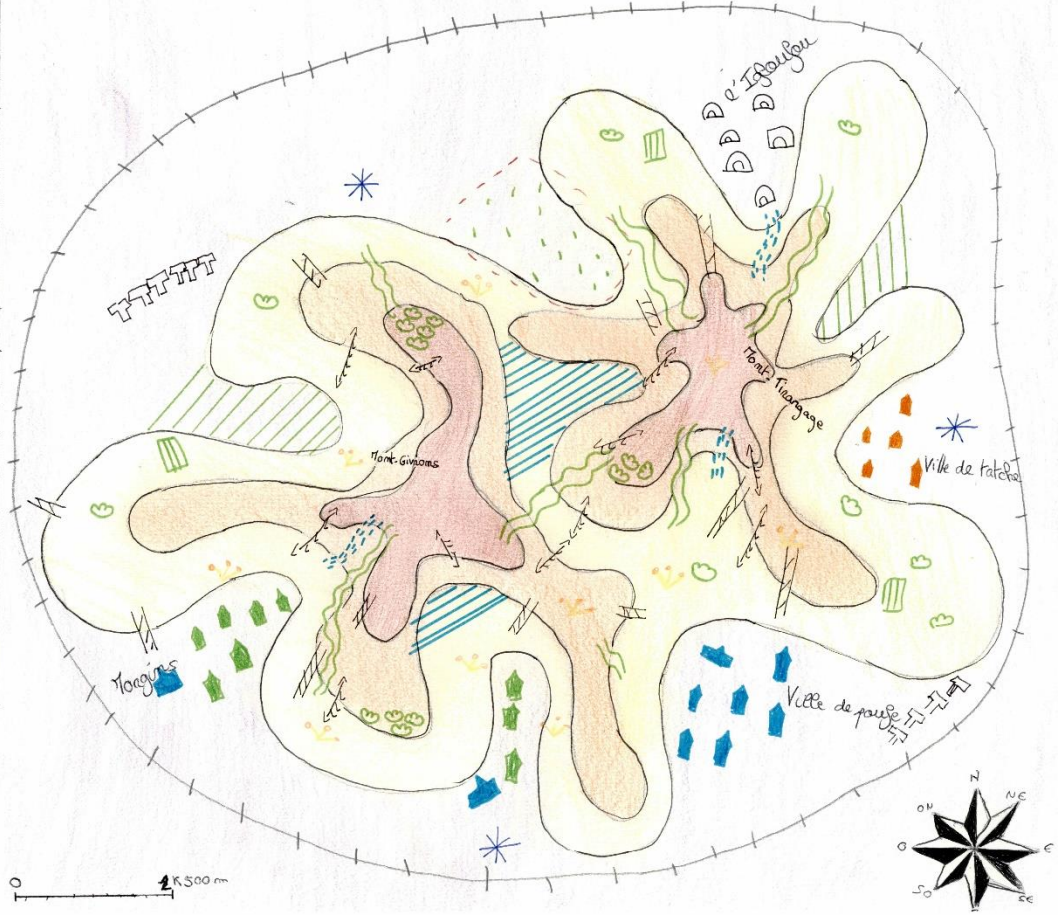

Chloé LAPAIX 6^e6

Alexia PAO 6^e6



Manon PECHMEJA 6^e6

